Fund Fact Sheet
Demina Equity Growth (d.h. Shinhan Equity Growth)

Data per 30 September 2025

DEMINA CAPITAL ASSET MANAGEMENT

Reksa Dana Saham

Informasi Reksadana

Tanggal Efektif Reksa Dana	26 Juli 2012
Nomor Pernyataan Efektif	S-9156/BL/2012
Tanggal Penerbitan	1 Agustus 2012
Mata Uang Reksa Dana	Rupiah
Harga Unit (NAB per Unit) (Rp)	2,497.68
Total Nilai Asset Bersih (Rp)	2,856,776,902
Minimum Investasi Awal	100,000
Jumlah Unit Yang Ditawarkan	1,000,000,000
Periode Penilaian	Harian
Biaya Pembelian	Maks. 2.00%
Biaya Penjualan Kembali	Maks. 2.00%
Biaya Pengalihan	Maks. 1.00%
Biaya Manajemen	Maks. 3.50%
Bank Kustodian	Bank DBS Indonesia
Biaya Bank Kustodian	Maks. 0.15%
Kode ISIN	IDN000141108

Alokasi Aset

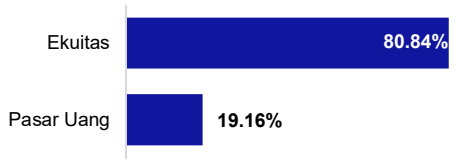

Kebijakan Investasi

Ekuitas 80% - 100%

Pasar uang 0% - 20%

10 Kepemilikan Efek Terbesar

MEDC	10%
BBCA	9%
DEWA	9%
SRTG	9%
TLKM	8%
ANTM	8%
MARK	8%
MDKA	7%
BSDE	6%
INKP	4%

Manajer Investasi

Demina Capital Asset Management (DCAM) sebelumnya bernama Shinhan Asset Management Indonesia. Dikelola oleh para profesional dibidang pasar modal, DCAM berfokus pada pengelolaan portofolio terdiversifikasi, dengan tujuan untuk memaksimalkan hasil investasi dengan pendekatan prinsip kehati-hatian dan manajemen risiko. DCAM mengelola dana nasabah berdasarkan Izin Usaha BAPEPAM LK No.KEP-04/BL/MI/2012

Tujuan Investasi

Demina Equity Growth bertujuan mendapatkan hasil optimal untuk para investor dalam jangka waktu panjang melalui proses investasi pada efek bersifat ekuitas dan dilakukan secara mendalam dan pengelolaan yang penuh kehati-hatian.

Klasifikasi Risiko

Keterangan Risiko

Demina Equity Growth berinvestasi pada Instrumen Ekuitas dan/atau Instrumen Pasar Uang sehingga dikategorikan risiko tinggi.

Kinerja Tertinggi Terendah

Tertinggi	Dec-20	14.21%
Terendah	Mar-20	-20.77%

Risiko Utama

Perubahan Ekonomi & Politik
Berkurangnya NAB per Unit
Likuiditas
Pembubaran & Likuidasi
Transaksi Melalui Perantara

Manfaat Produk

Pengelolaan Profesional
Potensi Pertumbuhan Nilai
Diversifikasi Investasi
Kemudahan & Kecepatan
Pencairan Investasi

Kinerja Reksa Dana

	1M	3M	6M	YTD	1Y	3Y	5Y	SI
DEG	1.30%	4.88%	17.31%	5.73%	0.31%	1.51%	65.94%	149.77%
IRDS	3.71%	11.26%	19.10%	9.03%	2.23%	-10.30%	11.15%	-11.00%
JCI	2.94%	16.36%	23.81%	13.86%	7.08%	14.49%	65.52%	94.62%

Keterangan: Tolak ukur yang digunakan sebagai pembanding dengan kinerja Demina Equity Growth adalah Infovesta Equity Fund Index yang datanya dapat diakses dari database PT Infovesta

Kinerja Bulanan

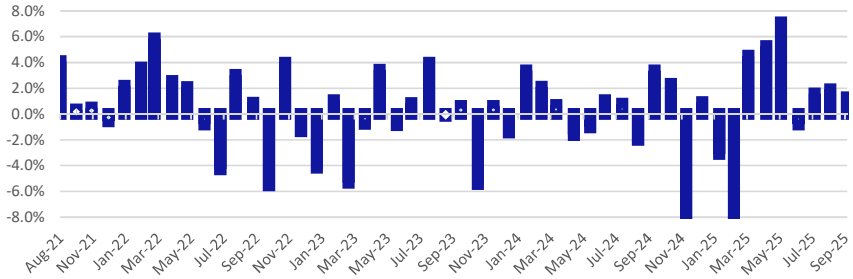

Kinerja Portofolio Investasi

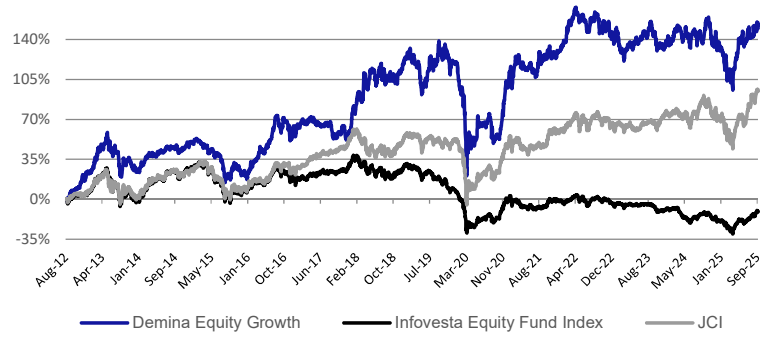

Profil Bank Kustodian DBS Indonesia

PT Bank DBS Indonesia merupakan Bank Kustodian bagian dari Grup DBS yang berbasis di Singapura. Memperoleh persetujuan dari OJK berdasarkan Surat Keputusan Nomor: KEP-02/BL/KSTD/2006

Keterangan Kepemilikan Reksa Dana

Surat Konfirmasi Pelaksanaan Transaksi, Pembelian, Pengalihan, dan Penjualan Kembali Unit Penyertaan Reksa Dana adalah Bukti Kepemilikan yang sah yang diterbitkan dan dikirim oleh Kustodian. Pemegang Unit Penyertaan dapat melihat Kepemilikan Reksa Dana melalui https://akses.ksei.co.id

Akses Prospektus untuk informasi lebih lengkap di website Manajer Investasi di **www.dcasset.co.id**

Rekening Pembelian atas nama: **Reksa Dana Demina Equity Growth** di **Bank DBS Indonesia 3320053905**

DISCLAIMER

INVESTASI REKSA DANA MENGANDUNG RESIKO. SEBELUM MEMUTUSKAN BERINVESTASI, CALON INVESTOR WAJIB MEMBACA DAN MEMAHAMI PROSPEKTUS. KINERJA MASA LALU TIDAK MENJAMIN/MEREFLEKSIKAN KINERJA DI MASA YANG AKAN DATANG. Otoritas Jasa Keuangan (OJK) tidak memberikan pernyataan menyetujui atau tidak menyetujui materi fund fact sheet ini, tidak juga menyatakan kebenaran atau kecukupan isi prospektus reksa dana ini. Informasi yang tertera dalam fund fact sheet ini telah disusun dan diambil dari sumber yang kami yakini kebenarannya. Tidak ada jaminan baik secara langsung maupun tersirat yang dibuat untuk keakuratan dan kelengkapan informasi materi ini. Materi ini bukan merupakan penawaran dan ditujukan hanya sebagai informasi. Investor disarankan untuk meminta pendapat profesional sebelum memutuskan untuk berinvestasi. Demina Capital Asset Management selaku Manajer Investasi terdaftar dan diawasi oleh OJK.

reksa dana pahami, nikmati!

www.dcasset.co.id
+62 21 3952 5500
+62 811 1971 3967
@dcasset.co.id

PT Demina Capital Asset Management

Equity Tower lt. 50, Unit C, SCBD
Jl. Jendral Sudirman Kav. 52-53, Jakarta, 12190
E-Mail: info@dcasset.co.id