Fund Fact Sheet, Januari 2025

Mandiri Investa Dana Utama (Kelas D)

Reksa Dana Pendapatan Tetap

NAV/Unit Rp. 2.456,79

Tanggal Pengambilan Data Reksa Dana
31 Januari 2025

No. Surat Pernyataan Efektif Reksa Dana
S-2479/BL/2007

Tanggal Efektif Reksa Dana
24 Mei 2007

Bank Kustodian
Deutsche Bank AG

Tanggal Peluncuran
14 Juni 2024

Total AUM
Rp. 651,51 Juta

Total AUM Share Class
Rp. 1,42 Triliun

Mata Uang
Indonesian Rupiah (Rp.)

Periode Penilaian
Harian

Minimum Investasi Awal
Rp 10.000

Jumlah Unit yang Ditawarkan
5.000.000.000 (Lima Miliar)

Imbal Jasa Manajer Investasi
Maks. 2,5% p.a

Imbal Jasa Bank Kustodian
Maks. 0,25% p.a

Biaya Pembelian
Maks. 2%

Biaya Penjualan Kembali
Maks. 1%

Biaya Pengalihan
Maks. 1%

Kode ISIN
IDN000531506

Kode Bloomberg
MANIDUD : IJ

Manfaat Produk Reksa Dana

- Pengelolaan secara profesional
- Diversifikasi Investasi
- Potensi pertumbuhan nilai investasi
- Kemudahan pencairan investasi

Faktor Risiko Utama

- Risiko Perubahan Kondisi Ekonomi dan Politik
- Risiko Wanprestasi
- Risiko Likuiditas
- Risiko Berkurangnya Nilai Aktiva Bersih Setiap Unit Penyertaan
- Risiko Transaksi Melalui Media Elektronik
- Risiko Pembubaran dan Likuidasi

Periode Investasi

< 3 | 3 - 5 | > 5

3-5 : Jangka Menengah

Tingkat Risiko

Rendah - Menengah

Keterangan

Reksa Dana MIDU berinvestasi pada Instrumen Obligasi dengan segmen Jangka Menengah dan dikategorikan berisiko Rendah - Menengah. Investor memiliki risiko atas Portofolio Obligasi tersebut.

Informasi Bukti Kepemilikan Reksa Dana

Sesuai peraturan OJK yang berlaku, surat konfirmasi atas transaksi pembelian, penjualan kembali dan pengalihan Reksa dana merupakan bukti hukum yang sah atas kepemilikan Reksa Dana yang diterbitkan dan dikirimkan oleh Bank Kustodian. Dalam hal telah terdapat fasilitas Acuan Kepemilikan Sekuritas (AKSES) Pemegang Unit Penyertaan dapat melihat kepemilikan Reksa Dana melalui laman https://akses.ksei.co.id/.

Tentang Mandiri Investasi

PT Mandiri Manajemen Investasi (Mandiri Investasi) merupakan anak perusahaan dari PT Mandiri Sekuritas yang didirikan pada tanggal 26 Oktober 2004. PT Mandiri Sekuritas sendiri adalah perusahaan sekuritas terkemuka di Indonesia dan merupakan anak perusahaan dari PT Bank Mandiri (Persero) Tbk, Bank terbesar milik negara. Mandiri Investasi dan/atau pendahulunya telah mengelola portofolio investasi sejak tahun 1993, dengan Nomor Izin Usaha MI: No. Kep-11/PM/MI/2004. Mandiri Investasi adalah salah satu Manajer Investasi lokal terbesar di Indonesia dengan total dana kelolaan sebesar Rp. 43,13 Triliun (per 31 Januari 2025).

Profil Bank Kustodian

Deutsche Bank AG Cabang Jakarta telah memiliki persetujuan sebagai Kustodian di bidang pasar modal berdasarkan Surat Keputusan Ketua Badan Pengawas Pasar Modal Nomor Kep-07/PM/1994 tanggal 19 Januari 1994 dan oleh karenanya terdaftar dan diawasi oleh Otoritas Jasa Keuangan (OJK).

Tujuan Investasi

Memperoleh tambahan nilai yang maksimal dalam jangka panjang atas aktiva pemilik dana melalui strategi perdagangan aktif di pasar modal dan di pasar uang, sehingga diperoleh capital gain, diskonto, bunga maupun dividen dengan memperhatikan tingkat risiko atas suatu jenis investasi.

Kebijakan Investasi*

Efek Bersifat Utang	: 80% - 98%
Pasar Uang	: 2% - 20%
Efek Bersifat Ekuitas	: 0% - 18%

*) tidak termasuk deposito, kas dan setara kas

Komposisi Portfolio*

Obligasi	: 95,63%
Deposito	: 3,38%
Saham	: 0,00%

*) tidak termasuk kas dan setara kas

Kinerja Portfolio

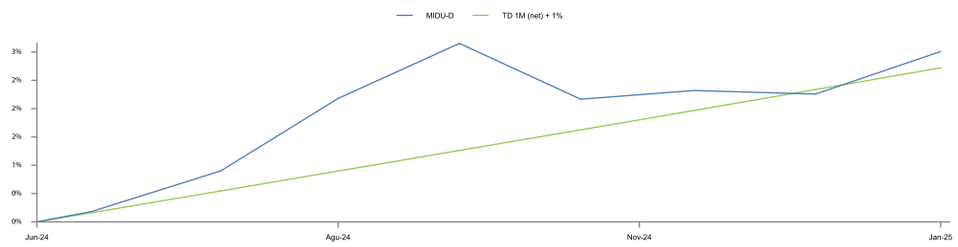

Kepemilikan Terbesar

(Berdasarkan Abjad)

Bank Tabungan Negara (Persero) Tbk.	Deposito	1,58%
Indah Kiat Pulp & Paper Tbk.	Obligasi	8,14%
Mandiri Tunas Finance	Obligasi	1,62%
Mayora Indah Tbk.	Obligasi	6,44%
Merdeka Copper Gold Tbk.	Obligasi	1,42%
OKI Pulp & Paper Mills	Obligasi	1,43%
Pemerintah RI	Obligasi	60,72%
Pindo Deli Pulp And Paper Mills	Obligasi	3,52%
Pupuk Indonesia	Obligasi	2,65%
Summarecon Agung Tbk.	Obligasi	2,31%

Kinerja Bulanan

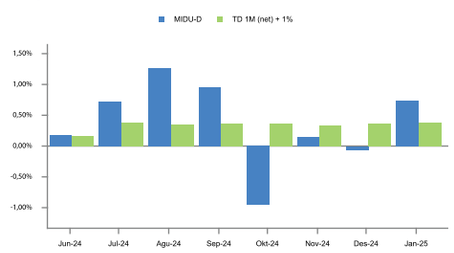

Kinerja - 31 Januari 2025

		1 Bulan	3 Bulan	6 Bulan	1 Tahun	3 Tahun	5 Tahun	Dari Awal Tahun	Sejak Pembentukan
MIDU-D	:	0,73%	0,82%	2,09%	n.a.	n.a.	n.a.	0,73%	3,01%
Benchmark*	:	0,37%	1,08%	2,16%	n.a.	n.a.	n.a.	0,37%	2,72%

*Time Deposit 1 Bulan (net) + 1%

Kinerja Bulan Tertinggi	(Agustus 2024)	1,27%
Kinerja Bulan Terendah	(Oktober 2024)	-0,96%

Reksa dana ini pernah mencapai kinerja tertinggi 1,27% pada bulan Agustus 2024 dan mencapai kinerja terendah -0,96% pada bulan Oktober 2024.

Ulasan Pasar

Pada Januari 2025, pasar obligasi Indonesia dipengaruhi oleh kebijakan moneter domestik, tindakan bank sentral AS, dan pergeseran imbal hasil obligasi. Bank Indonesia (BI) mengejutkan pasar dengan pemangkasan suku bunga sebesar 25 basis poin menjadi 5,75%, bertujuan untuk mendukung pertumbuhan di tengah ketidakpastian global. Langkah ini meningkatkan permintaan untuk obligasi pemerintah, dengan imbal hasil 10 tahun turun menjadi 7,00%. Namun, Rupiah melemah menjadi Rp16.300/USD, mencerminkan kekhawatiran mengenai aliran modal keluar seiring penurunan harga komoditas dan menyusutnya surplus perdagangan. Secara global, kebijakan Federal Reserve AS yang mengubah kecepatan penurunan suku bunga sangat mempengaruhi pasar negara berkembang seperti Indonesia. Penurunan imbal hasil Treasury AS di akhir bulan memberikan sedikit kelegaan bagi obligasi Indonesia, tetapi risiko inflasi yang terus-menerus di AS membuat investor tetap berhati-hati. Spread imbal hasil antara obligasi Indonesia dan Treasury AS (250 bps) tetap menarik namun rentan terhadap perubahan kebijakan moneter global. Aktivitas perdagangan di pasar obligasi Indonesia melambat, karena investor menunggu sinyal yang lebih jelas dari kondisi global dan domestik. Secara keseluruhan, di Januari 2025 pelaku pasar memberi perhatian besar pada kebijakan yang menjaga keseimbangan yang rumit antara mendukung pertumbuhan melalui pemangkasan suku bunga dan mengelola tekanan eksternal dari depresiasi mata uang serta tren moneter global.

Rekening Reksa Dana

Deutsche Bank AG
REKSA DANA MANDIRI INVESTA DANA UTAMA
0085456-00-6

PT Bank Mandiri (Persero). Tbk. Cabang Bursa Efek Indonesia, Jakarta
RD MANDIRI INVESTA DANA UTAMA
104-000-441-3220

DISCLAIMER

INVESTASI MELALUI REKSA DANA MENGANDUNG RISIKO. SEBELUM MEMUTUSKAN BERINVESTASI, CALON INVESTOR WAJIB MEMBACA DAN MEMAHAMI PROSPEKTUS. KINERJA MASA LALU TIDAK MENJAMIN/MENCERMINKAN INDIKASI KINERJA DI MASA YANG AKAN DATANG. OTORITAS JASA KEUANGAN TIDAK MEMBERIKAN PERNYATAAN MENYETUJUI ATAU TIDAK MENYETUJUI EFEK INI, TIDAK JUGA MENYATAKAN KEBENARAN ATAU KECUKUPAN ISI PROSPEKTUS REKSA DANA INI. SETIAP PERNYATAAN YANG BERTENTANGAN DENGAN HAL-HAL TERSEBUT ADALAH PERBUATAN MELANGGAR HUKUM.

Reksa dana merupakan produk Pasar Modal dan bukan produk yang diterbitkan oleh Agen Penjual/Perbankan. Agen Penjual Efek Reksa Dana tidak bertanggung jawab atas tuntutan dan risiko pengelolaan portofolio reksa dana yang dilakukan oleh Manajer Investasi. Ringkasan informasi produk ini tidak menggantikan Prospektus Reksa Dana dan disiapkan oleh PT Mandiri Manajemen Investasi hanya untuk kebutuhan informasi dan bukan merupakan suatu bentuk penawaran untuk membeli atau permintaan untuk menjual. Seluruh informasi yang terkandung pada dokumen ini disajikan dengan benar. Apabila perlu, investor disarankan untuk meminta pendapat profesional sebelum mengambil keputusan berinvestasi. Kinerja masa lalu tidak serta-merta menjadi petunjuk untuk kinerja di masa mendatang dan bukan juga merupakan perkiraan yang dibuat untuk memberikan indikasi mengenai kinerja atau kecenderungannya di masa mendatang

PT Mandiri Manajemen Investasi berizin dan diawasi oleh Otoritas Jasa Keuangan dan setiap penawaran produk dilakukan oleh petugas yang terdaftar dan diawasi oleh Otoritas Jasa Keuangan.

PT Mandiri Manajemen Investasi
Menara Mandiri 2 Lantai 15, Jl. Jend. Sudirman Kav. 54-55
Jakarta 12190, Indonesia Call Center: (021) 526 3505

Mandiri investasi | Mandiri.investasi | Mandiri Investasi

Akses Prospektus untuk informasi lebih lanjut melalui website **www.mandiri-investasi.co.id**