Panin Asset Management
Values Come First

PANIN DANA OBLIGASI BERSAMA
Laporan Per Juni 2025

Reksa Dana Pendapatan Tetap

Tanggal Efektif RD
30 Agustus 2018

No. Surat Pernyataan Efektif RD
S-684/PM.21/2018

Tanggal Peluncuran
30 Agustus 2018

Mata Uang RD
IDR

Harga Unit (NAB per Unit)
928.00

Total Nilai Aktiva Bersih
Rp 340.2 milyar

Minimum Investasi Awal
Rp 100,000

Jumlah Unit Yang Ditawarkan
Maks. 10 Miliar Unit Penyertaan

Periode Penilaian
Harian

Biaya Pembelian
-

Biaya Penjualan Kembali
-

Biaya Pengalihan
-

Biaya Manajemen
Maks. 1%

Biaya Kustodian
Maks. 0.05%

Nama Bank Kustodian
Bank Permata

Kode ISIN
IDN000347200

Risiko Risiko Utama
Resiko Penurunan NAB, Resiko Perubahan Kondisi Ekonomi dan Politik, Resiko Likuiditas, Resiko Wanprestasi

Klasifikasi Risiko

Profil Panin Asset Management

PT. Panin Asset Management adalah perusahaan manajemen investasi yang memiliki spesialisasi dalam pengelolaan reksa dana di Indonesia dan telah beroperasi sejak tahun 1997, sebagai bagian dari divisi Asset Management dari PT. Panin Sekuritas Tbk.
PT. Panin Asset Management melakukan spin-off pada tahun 2011 dan telah memperoleh izin usaha dari Badan Pengawas Pasar Modal dan Lembaga Keuangan sesuai dengan surat keputusan KEP-06/BL/MI/2011

Tujuan Investasi

Memperoleh Tingkat pendapatan investasi yang stabil melalui investasi utama pada Efek Bersifat Utang.

Kebijakan investasi		
Efek Obligasi	:	80% - 100%
Inst. Pasar Uang & Kas	:	0% - 20%

% Portofolio Reksa Dana		
Efek Ekuitas	:	-
Efek Obligasi	:	93.64%
Inst. Pasar Uang & Kas	:	6.36%

Informasi Tambahan		
Current Yield	:	
Yield to Maturity	:	
Average Duration	:	

10 Efek Terbesar Diurutkan Berdasarkan Abjad	%
Obligasi Bkljt II EXCL I 2022 B	4.48
Obligasi Bkljt IV SANF III 2024 B	5.92
Obligasi Bkljt IV TAFS III 2024 C	5.95
Obligasi Bkljt VI ASDF II 2023 B	5.88
Obligasi Bkljt VI SMF I 2021 B	4.97
Obligasi Bklt V PPGD IV 2023 B	7.31
Obligasi Green Bond I BBRI I 2022 B	5.85
Obligasi Negara FR0065	5.87
Obligasi Negara FR0078	15.70
Obligasi Negara PBS032	5.81

Tanggal	Bg Hsl/Unit	Total Bagi Hasil
2024	54.84	20,103,039,193
2023	103.66	27,100,146,503
2022	62.28	13,950,000,000
26-Jun-25	4.22	1,546,015,450
27-May-25	4.23	1,548,964,670
29-Apr-25	4.09	1,500,014,857
Total		**184,484,714,590**

Kinerja Reksa Dana

Periode	YTD	1 Bln	3 Bln	6 Bln	1 Thn	3 Thn	5 Thn	Sejak Perdana
PDOB Setelah Bagi Hasil	1.29	0.21	1.11	1.29	0.81	-9.25	-12.47	-7.20
PDOB Termasuk Bagi Hasil	4.58	0.67	2.49	4.58	7.86	14.75	31.73	53.34
Infovesta Reksa Dana Pendapatan Tetap	3.64	0.81	2.43	3.64	5.85	13.85	23.64	38.68
Kinerja Bulanan Tertinggi (%)	1.63%	Nov-20						
Kinerja Bulanan Terendah (%)	-2.2%	Mar-20						

Kinerja Reksa Dana Sejak Perdana

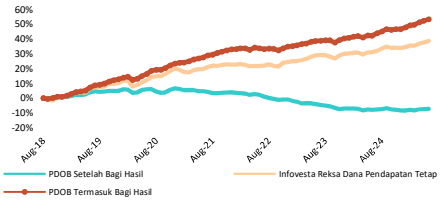

Kinerja Bulanan dalam 5 Tahun terakhir

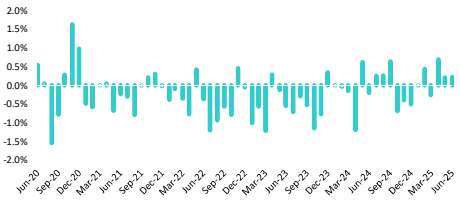

Profil Bank Kustodian

PT Bank Permata telah memperoleh persetujuan sebagai Kustodian di bidang pasar modal sesuai dengan Surat Keputusan Ketua Badan Pengawas Pasar Modal Nomor : KEP-99/PM/1991 tanggal 22 Oktober 1991.

Akses Prospektus untuk informasi lebih lanjut dapat diakses melalui:

www.panin-am.co.id

Seluruh bukti konfirmasi transaksi Reksa Dana akan dikirimkan melalui media surat elektronik dan Kepemilikan Reksa Dana akan dikirimkan oleh Bank Kustodian dalam bentuk e-statement (laporan elektronik) ke alamat email nasabah. E-statement merupakan bukti hukum yang sah atas kepemilikan Reksa Dana. Kepemilikan Reksa Dana juga dapat dilihat melalui KSEI (Kustodian Sentral Efek Indonesia) melalui laman **https://akses.ksei.co.id**

PT. PANIN ASSET MANAGEMENT

Bursa Efek Indonesia, Tower 2, Lt. 11, Suite 1104
Jl. Jend. Sudirman Kav.52-53, Jakarta Selatan 12190

T. (62-21) 515 0595
F. (62-21) 515 0601

1500-PAM (726)
cso@panin-am.co.id

www.panin-am.co.id
@reksadana.panin

Perkembangan Pasar

Pada akhir bulan Juni 2025:

- IDR per USD menguat sebanyak 89 poin dari 16,327 menjadi 16,238
- IHSG melemah sebanyak 248.14 poin dari 7,176 menjadi 6,928
- Inflasi sebesar 0.19% dalam 1 bulan, sehingga inflasi menjadi 1.87% dalam 1 tahun
- BI-rate tetap di level 5.5% dan Real Interest Rate menjadi 3.6%
- Yield Surat Utang Negara 10-thn turun ke level 6.63% dan Real Yield menjadi 4.76%
- US Fed Fund Target Rate tetap di level 4.25% s/d 4.5%, sementara yield US 10Y Govt Bond turun ke level 4.23%, US Real Rate berada pada level 1.9% s/d 2.1%
- Harga spot minyak dunia Brent naik $3.71 menjadi $67.61
- Kepemilikan asing atas SUN berkurang Rp 7.36 triliun menjadi Rp 918.91 triliun

Komposisi Portofolio

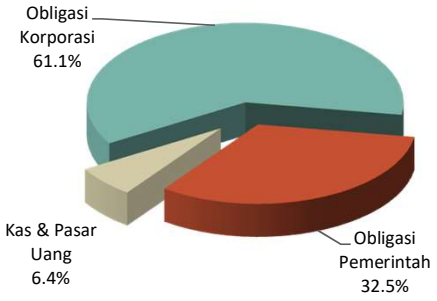

INVESTASI MELALUI REKSA DANA MENGANDUNG RISIKO. SEBELUM MEMUTUSKAN BERINVESTASI, CALON INVESTOR WAJIB MEMBACA DAN MEMAHAMI PROSPEKTUS. KINERJA MASA LALU TIDAK MENJAMIN/MENCERMINKAN INDIKASI KINERJA DI MASA YANG AKAN DATANG. OTORITAS JASA KEUANGAN TIDAK MEMBERIKAN PERNYATAAN MENYETUJUI ATAU TIDAK MENYETUJUI EFEK INI, TIDAK JUGA MENYATAKAN KEBENARAN ATAU KECUKUPAN ISI PROSPEKTUS REKSA DANA INI. SETIAP PERNYATAAN YANG BERTENTANGAN DENGAN HAL-HAL TERSEBUT ADALAH PERBUATAN MELANGGAR HUKUM.

Reksa dana merupakan produk Pasar Modal dan bukan produk yang diterbitkan oleh Agen Penjual/Perbankan. Agen Penjual Efek Reksa Dana tidak bertanggung jawab atas tuntutan dan risiko pengelolaan portfolio reksa dana yang dilakukan oleh Manajer Investasi. Ringkasan informasi produk ini tidak menggantikan Prospektus Reksa Dana dan disiapkan oleh PT Panin Asset Management hanya untuk kebutuhan informasi dan bukan merupakan suatu bentuk penawaran untuk membeli atau permintaan untuk menjual.
Segala perhatian telah diberikan secara seksama untuk menyakinkan bahwa informasi yang disajikan dalam dokumen ini tidak menyesatkan namun tidak ada jaminan terhadap akurasi dan kelengkapannya. Laporan ini dapat berubah sewaktu-waktu tanpa pemberitahuan terlebih dahulu. Apabila perlu, investor disarankan untuk meminta pendapat profesional sebelum mengambil keputusan berinvestasi. Kinerja masa lalu tidak serta-merta menjadi petunjuk untuk kinerja di masa mendatang, dan bukan juga merupakan perkiraan yang dibuat untuk memberikan indikasi mengenai kinerja atau kecenderungannya di masa mendatang.

PT. Panin Asset Management selaku Manajer Investasi berizin dan diawasi oleh Otoritas Jasa Keuangan.