

### Tujuan Investasi

Untuk mendapatkan imbal hasil yang optimal dalam jangka panjang melalui investasi pada saham-saham perusahaan yang berkinerja baik dengan strategi pengelolaan portofolio secara aktif.

### Manfaat Investasi

- Kemudahan pencairan investasi (likuid)
- Pengelolaan dana secara profesional
- Kenyamanan administrasi dan transparansi
- Diversifikasi Investasi

### Kebijakan Investasi

Nusadana Saham akan melakukan investasi dengan komposisi portofolio investasi yaitu minimal 80% dari Nilai Aktiva Bersih pada instrumen Saham dan maksimal 20% dalam instrumen pasar uang dan/atau Deposito.

### Strategi Investasi

Dalam pemilihan portofolionya Nusadana Saham akan fokus pada saham – saham yang mampu menggerakkan Indeks atau mempunyai nilai kapitalisasi besar, historis fundamental yang baik, leading pada bisnis operasi di industrinya serta tata kelola perusahaan (GCG) yang sudah terlaksana dengan baik, dengan tetap fokus juga terhadap orientasi pertumbuhan kinerja perusahaan dan manajemen pengelolaan risiko yang terukur.

### Parameter Risiko

AGRESIF      MODERAT      KONSERVATIF



### Detail Reksa Dana

- Tanggal Penerbitan 3 Agustus 2018
- Mata uang Rupiah
- Dana kelolaan Rp 3.47 miliar
- NAB per unit Rp 691,043
- Bank custodian BNI
- Pembelian minimum Rp 100,000,-
- Biaya jasa MI Maks. 3% / tahun
- Biaya pembelian Maks. 2.5% / tahun
- Biaya penjualan Tidak ada
- Biaya pengalihan Tidak ada

### Risiko Investasi

- Risiko Perubahan kondisi ekonomi dan politik
- Risiko Wanprestasi
- Risiko likuiditas
- Risiko berkurangnya NAB setiap Unit Penyertaan
- Risiko Pembubaran dan Likuidasi

### Mengenai Manajer Investasi

PT Nusadana Investama Indonesia didirikan pada tanggal 11 Januari 2017 dan telah mendapat izin usaha sebagai Manajer Investasi pada tanggal 24 Oktober 2017 melalui surat keputusan yang dikeluarkan oleh Otoritas Jasa Keuangan dengan nomor KEP-48/D.04/2017. PT Nusadana Investama dibentuk dengan tujuan untuk menjadi Perusahaan Manajer Investasi yang profesional dan berintegritas yang didukung oleh tim manajemen yang berpengalaman di industri keuangan dan pasar modal Indonesia dengan menyediakan jasa pengelolaan investasi dalam bentuk produk reksadana, Pengelolaan Dana secara Individual, RDPT, ETF dll. Sesuai dengan Peraturan yang berlaku dan diawasi oleh Otoritas Jasa Keuangan.

### Kontak Informasi

Gedung Office 8 Lt. 32. JL. Jend Sudirman Kav. 52-53, Jakarta 12190 | Telp. (021) 2973 3758 | Fax. (021) 2933 3509 | www.nusadana.com

### Ungkapan & Sanggahan

PT. Nusadana Investama Indonesia selaku Manajer Investasi terdaftar dan diawasi oleh Otoritas Jasa Keuangan (OJK). Dokumen ini disiapkan oleh PT. Nusadana Investama Indonesia sebagai informasi ringkas produk dan bukan merupakan suatu bentuk penawaran untuk membeli atau permintaan untuk menjual. Calon pemegang Unit Penyertaan disarankan untuk membaca kembali prospektus lengkap Reksa Dana Nusadana Saham.

### Komposisi Portofolio

- Instrumen Saham : 15,20 %
- Deposito dan Setara Kas : 84,8,0 %

### Alokasi Efek Terbesar

- Telekomunikasi Indonesia Tbk
- Indofood CBP Sukses Makmur Tbk
- Bank Mandiri Tbk
- Bank Rakyat Indonesia Tbk

### Alokasi Sektoral

- Infrastruktur : 6,14 %
- Bank : 5,03 %
- Konsumer : 4,03 %

### Kinerja Reksadana

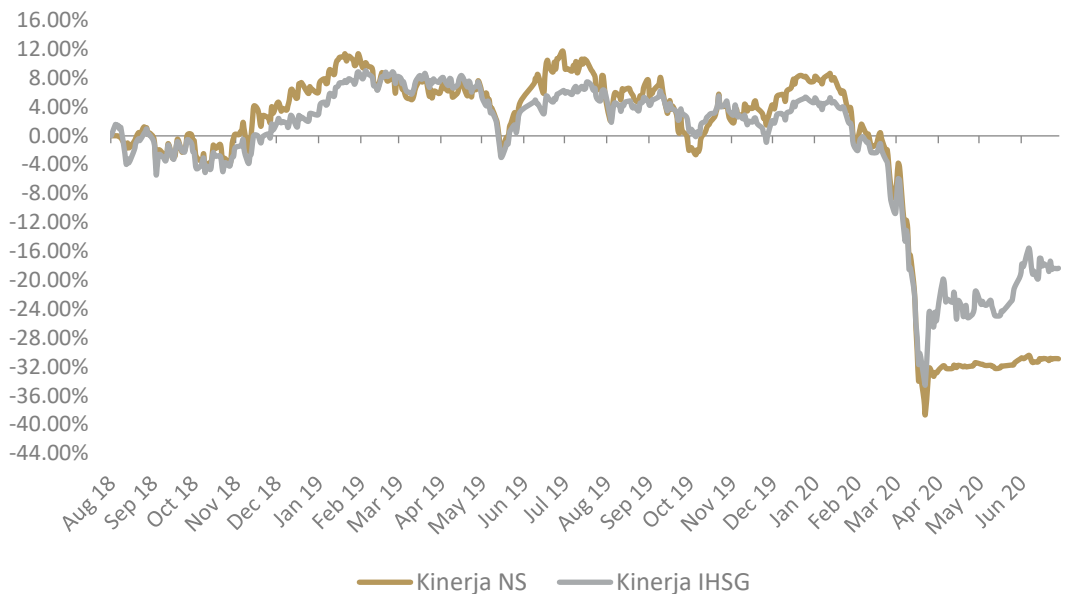

	1 Bln	3 Bln	6 Bln	1 Thn	YTD	Sejak Penerbitan
<b>NS</b>	0,74%	2,83%	-35,72%	-33,98%	-35,72%	-30,90%
<b>IHSG</b>	3,19%	8,07%	-22,13%	-21,00%	-22,13%	-18,35%

### Kinerja Bulanan

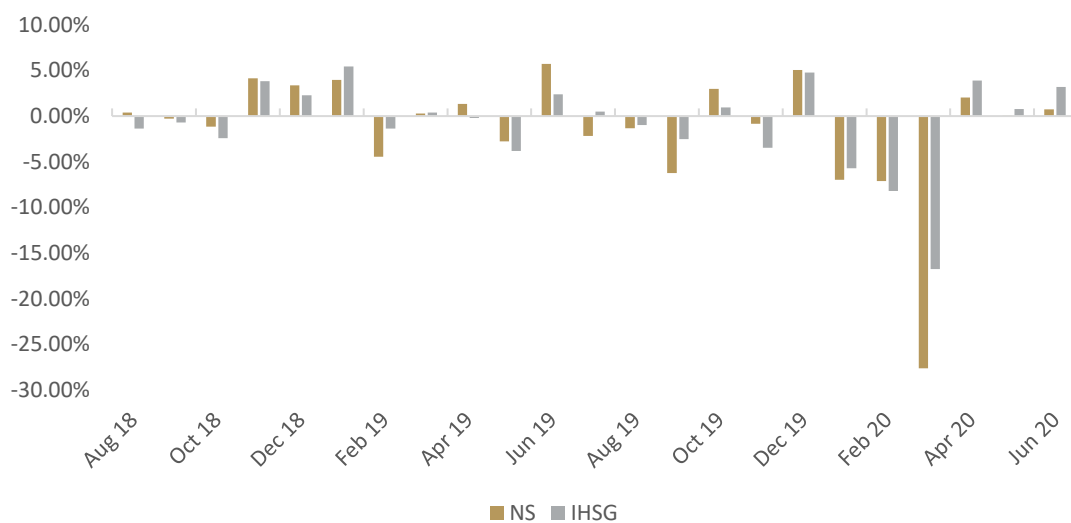

Terdaftar dan Diawasi